Wolf
Ferienwohnungen

Wohnung Nr. 209

Lage
Schmittegasse 3 a, 2. Obergeschoss, ruhige Lage, Aufzug, Nähe Bahnhof und Dorfzentrum

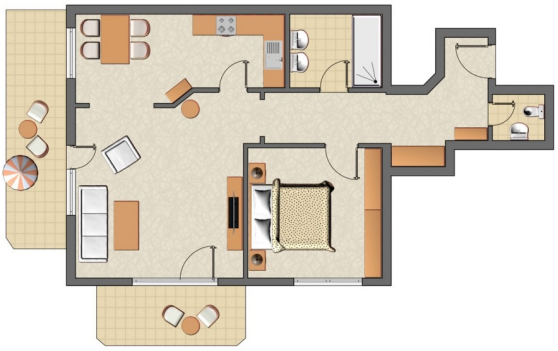

Beschreibung
2 - 3 Personen

Wohnen	Sitzgruppe, Radio, Flat-TV, WLAN
Schlafen	Doppelbett, Stauraum, Flat-TV
Küche	komplett eingerichtet, Spülmaschine, Kaffeemaschine, Wasser-, Eierkocher, Toaster, Essplatz
Bad	Dusche, Fön, separates WC
Flur	Garderobe, Stauraum
Balkon	1 x Süden, 1 x Westen, komplett möbliert mit Sonnenschutz

*** Im Mietpreis enthalten**
Strom, Wasser, Heizung, Endreinigung, Wäschepaket

Im Mietpreis nicht enthalten
Kurtaxe, ab 3 Pers. / ? 20,00 / Tag

Sonstiges
Tiefgarage Nr. 16, Nichtraucher, keine Haustiere

Postadresse
Wolf Ferienwohnungen
Weststraße 7 | D-87561 Oberstdorf

Bankverbindung
Raiffeisenbank Oberallgäu
IBAN DE 66 7336 9920 0300 1177 06
SWIFT-BIC: GENODEF1SFO

Finanzamt Kempten
St-Nr. 123/289/80337
HRB-Nr. 11399